

ORGANIGRAMA SNSPA

APROBATĂ
prin
HOTĂRÂREA SENATULUI Nr. 26/18.03.2022

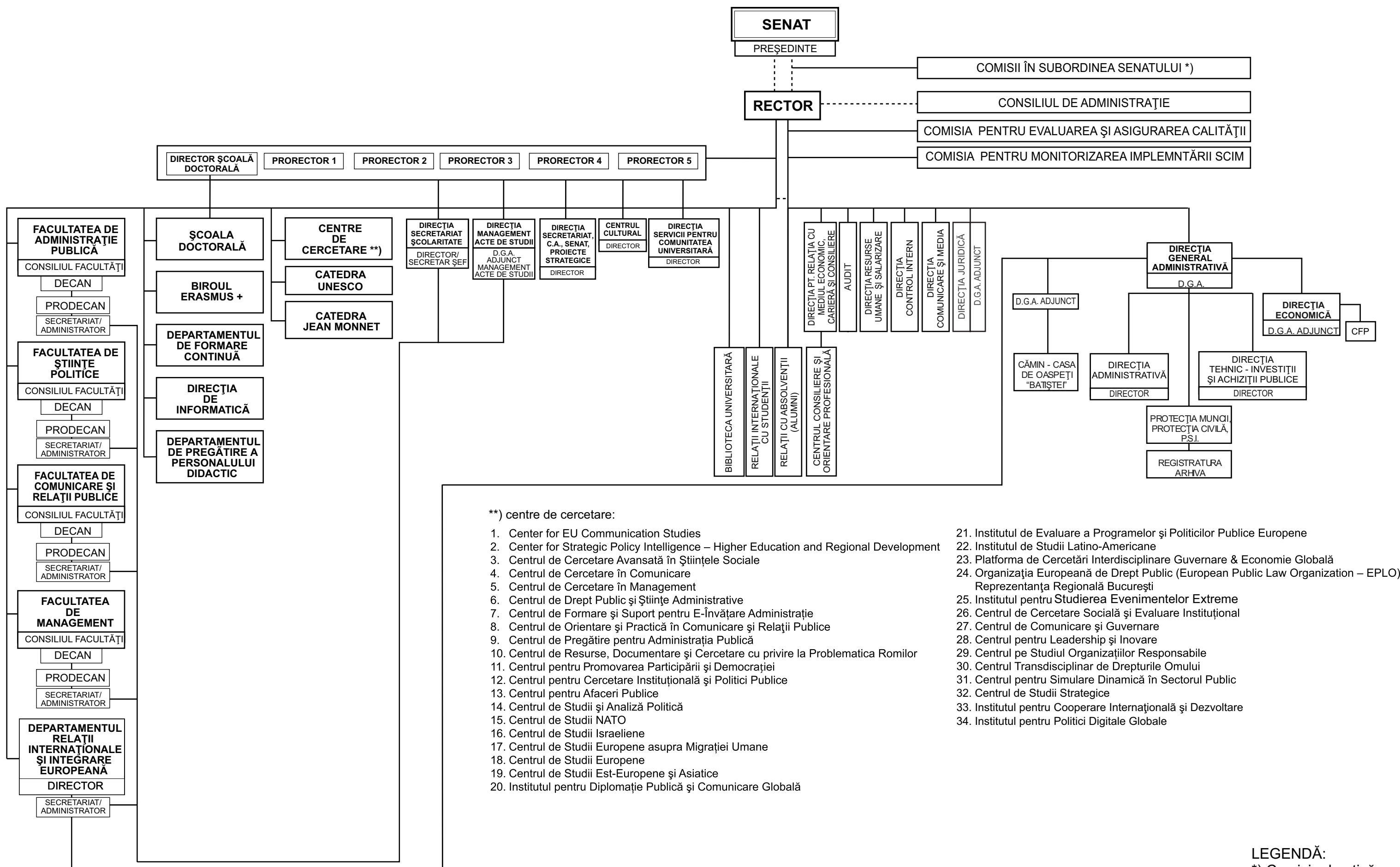

**) centre de cercetare:

1. Center for EU Communication Studies
2. Center for Strategic Policy Intelligence – Higher Education and Regional Development
3. Centrul de Cercetare Avansată în Științele Sociale
4. Centrul de Cercetare în Comunicare
5. Centrul de Cercetare în Management
6. Centrul de Drept Public și Științe Administrative
7. Centrul de Formare și Suport pentru E-Învățare Administrație
8. Centrul de Orientare și Practică în Comunicare și Relații Publice
9. Centrul de Pregătire pentru Administrația Publică
10. Centrul de Resurse, Documentare și Cercetare cu privire la Problematika Romilor
11. Centrul pentru Promovarea Participării și Democrației
12. Centrul pentru Cercetare Instituțională și Politici Publice
13. Centrul pentru Afaceri Publice
14. Centrul de Studii și Analiză Politică
15. Centrul de Studii NATO
16. Centrul de Studii Israeliene
17. Centrul de Studii Europene asupra Migrației Umane
18. Centrul de Studii Europene
19. Centrul de Studii Est-Europene și Asiatice
20. Institutul pentru Diplomatie Publică și Comunicare Globală

21. Institutul de Evaluare a Programelor și Politicilor Publice Europene
22. Institutul de Studii Latino-Americane
23. Platforma de Cercetări Interdisciplinare Guvernare & Economie Globală
24. Organizația Europeană de Drept Public (European Public Law Organization – EPLO) Reprezentanța Regională București
25. Institutul pentru Studiarea Evenimentelor Extreme
26. Centrul de Cercetare Socială și Evaluare Instituțional
27. Centrul de Comunicare și Guvernare
28. Centrul pentru Leadership și Inovare
29. Centrul pe Studiul Organizațiilor Responsabile
30. Centrul Transdisciplinar de Drepturile Omului
31. Centrul pentru Simulare Dinamică în Sectorul Public
32. Centrul de Studii Strategice
33. Institutul pentru Cooperare Internațională și Dezvoltare
34. Institutul pentru Politici Digitale Globale

LEGENDĂ:
*) Comisia de etică